

- REVETEMENTS DE SOLS
- Flotex arc 141006 lames / lames S
U3 P3 19 dB
 - Sol PVC
Lés U4 P3
Grey mini Terrazzo 90401
 - Sol PVC
Lés U4 P3
Natural Oak 8413
 - Carrelage
60*60 Effet béton Journey GC 13
 - Sol caoutchouc
Lés Noraplan U4 P3
 - Tapis Coral Welcome
Bleu 3207 - 3 unités 2x1m

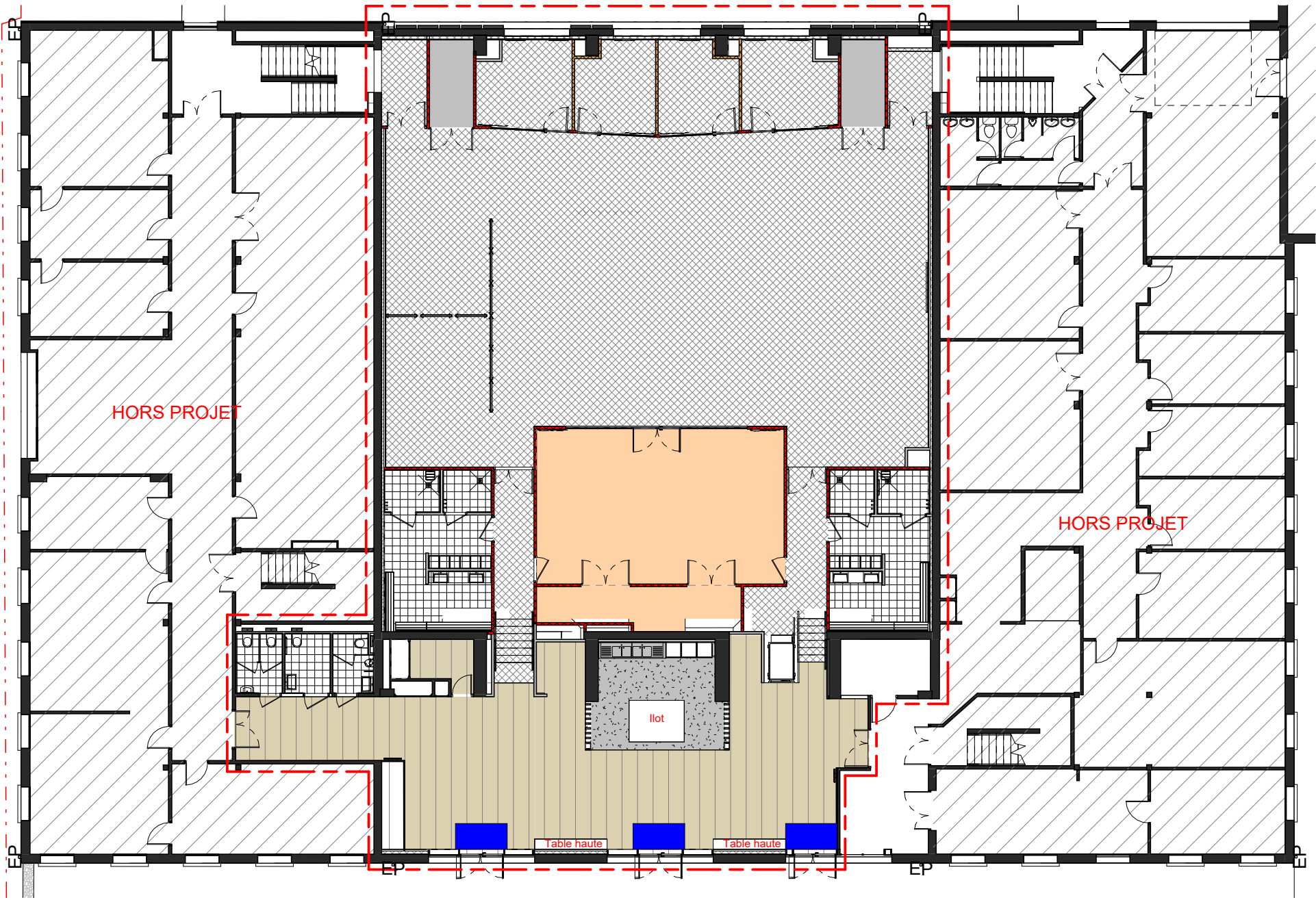

PLAN DES REVETEMENTS DE SOL
1 : 200

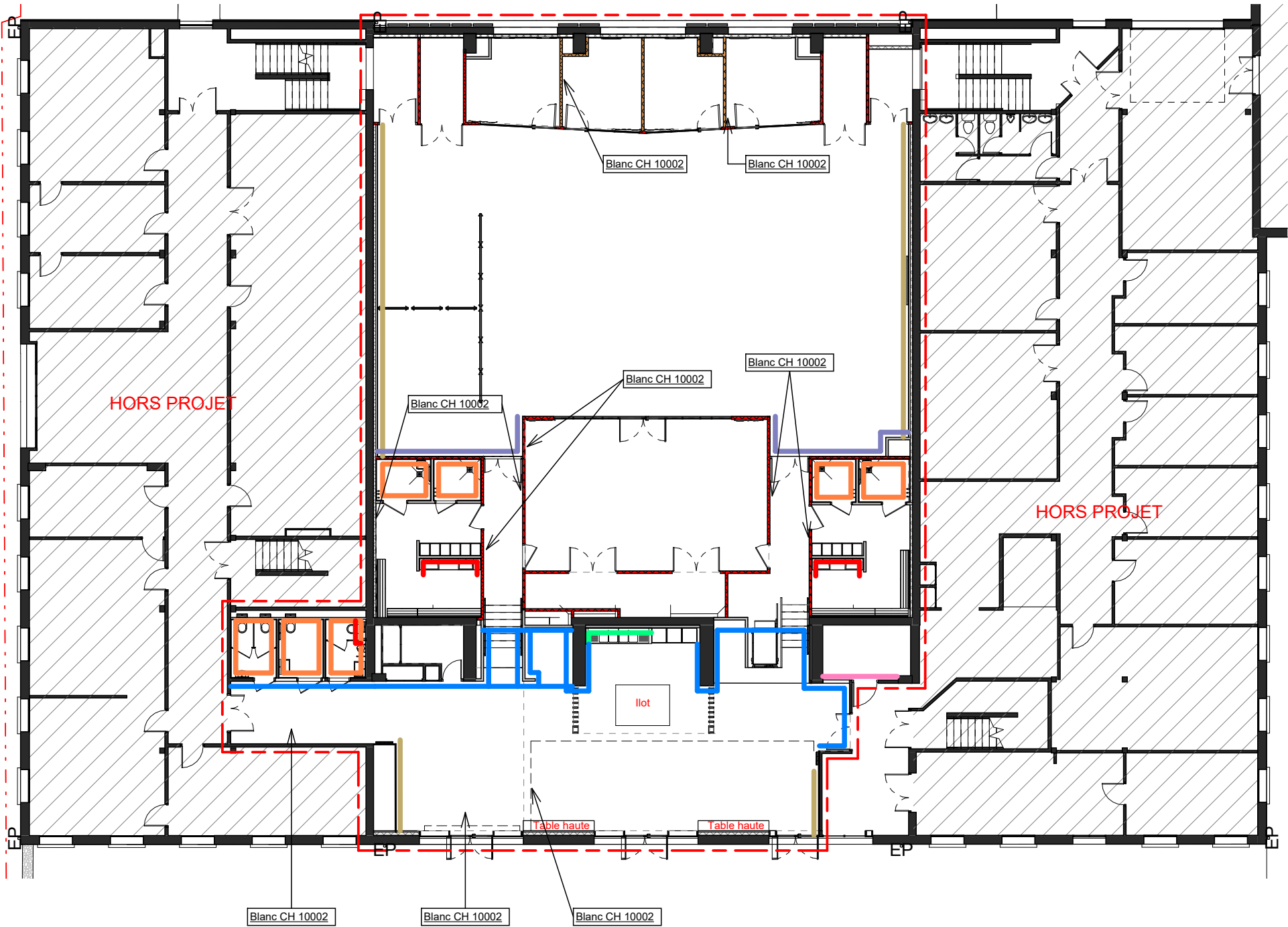

PLAN DES REVETEMENTS MURAUX
1 : 200

- Vinyl acoustique : INEN 91 61 0451
 - Murs acoustique bois
 - Peinture bleu ncs s 3020 b
 - Faïence Grey peal de chez Country
 - Faïence crédence Bianco 6.5*20 Country
 - Faïence douche Journey GC 13 30*60 Mirage
 - Reprise Faïence à l'identique
- Porte stratifié : Chêne Brasero

REQUALIFICATION DE L'AMPHITHEATRE DU RECTORAT DE REIMS

rue Navier 51082 Reims



PLAN DE REPERAGE DES MATERIAUX SOLS ET MURS

N° affaire : **792**

DCE 16

Date : 26/01/2026

Phase : **DCE MOBILIER**

Echelle : 1 : 200

Indice

INTERVENANTS :



MAITRE D'OUVRAGE :
REGION ACADEMIQUE GRAND EST
Direction de l'Immobilier (DIRAGE)
1, rue Navier
51082 Reims

T / 03 26 05 68 43
ce.dirage-reims@ac-reims.fr



ARCHITECTE
OMADA ARCHITECTES
34, Chaussée du Port
51 000 Châlons-en-Champagne

T / 03 26 65 73 38
contact@omada.archi



BET STRUCTURE, CVC, ELECTRICITE, PLOMBERIE
SODEBA-GINKO
2, Avenue Léopold Bertot
51 000 Châlons-en-Champagne

T / 06 26 65 12 07
ca.collinet@sodeba-groupe.com



BET ACOUSTIQUE
EdB Acoustic
22, Rue de Pontgivart
51 100 Reims

T / 06 44 99 71 37
contact@edb-acoustic.fr